



**ТАМОЖЕННЫЙ СОЮЗ
РЕСПУБЛИКИ БЕЛАРУСЬ, РЕСПУБЛИКИ КАЗАХСТАН
И РОССИЙСКОЙ ФЕДЕРАЦИИ**

УПРАВЛЕНИЕ ФЕДЕРАЛЬНОЙ СЛУЖБЫ ПО НАДЗОРУ В СФЕРЕ ЗАЩИТЫ ПРАВ ПОТРЕБИТЕЛЕЙ И
БЛАГОПОЛУЧИЯ ЧЕЛОВЕКА ПО ГОРОДУ МОСКВЕ
ГЛАВНЫЙ ГОСУДАРСТВЕННЫЙ САНИТАРНЫЙ ВРАЧ ПО ГОРОДУ МОСКВЕ
РОССИЙСКАЯ ФЕДЕРАЦИЯ, МОСКВА

(уполномоченный орган Стороны; руководитель уполномоченного органа, наименование административно-территориального образования)

**СВИДЕТЕЛЬСТВО
о государственной регистрации**

№ RU.77.01.34.015.E.000221.01.14

от 27.01.2014 г.

Продукция:

Эмали ПФ - 115. Изготовлена в соответствии с документами: ГОСТ 6465-76 "Эмали ПФ-115. Технические условия". Изготовитель (производитель): ООО "ВИТ", адрес: 403014, Волгоградская обл., Городищенский район, ст. Орловка (Российская Федерация). Получатель: ООО "ВИТ", адрес: 403014, Волгоградская обл., Городищенский район, ст. Орловка (Российская Федерация).

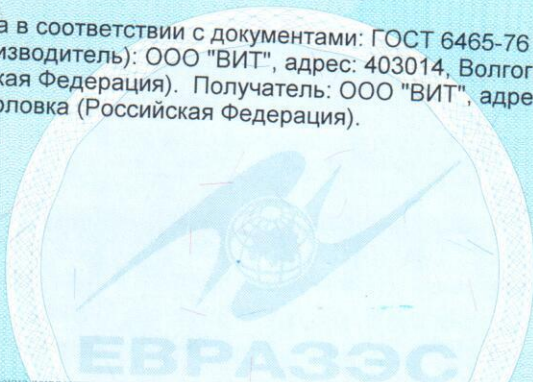

(наименование продукции, нормативные и (или) технические документы, в соответствии с которыми изготовлена продукция, наименование и место нахождения изготовителя (производителя), получателя)

соответствует

Единым санитарно-эпидемиологическим и гигиеническим требованиям к товарам, подлежащим санитарно-эпидемиологическому надзору (контролю) утв. решением Комиссии таможенного союза № 299 от 28.05.2010г. (гл. II, разд.5) прошла государственную регистрацию, внесена в Реестр свидетельств о государственной регистрации и разрешена для производства, реализации и использования для окраски металлических, деревянных и других поверхностей, подвергающихся атмосферным воздействиям и для окраски внутри помещений

Настоящее свидетельство выдано на основании (перечислить рассмотренные протоколы исследований, наименование организации (испытательной лаборатории, центра), проводившей исследования, другие рассмотренные документы):

Заявление № 00099 от 15.01.2014 г. Протоколы ИЦ ФГУЗ "Центр гигиены и эпидемиологии в городе Москве" (Аттестат аккредитации № ГСЭН.RU.ЦОА.021) №2353 от 29.04.2011 г., 2754-Т от 10.05.2011 г., экспертное заключение ФБУЗ "Центр гигиены и эпидемиологии в городе Москве" №77.01.09.П.012143.12.13 от 31.12.2013 г. Настоящее свидетельство выдано взамен свидетельства о государственной регистрации №RU.77.01.34.015.E.007997.11.13 от 26.11.2013 г.

Срок действия свидетельства о государственной регистрации устанавливается на весь период изготовления продукции или поставок подконтрольных товаров на территорию таможенного союза

Подпись, ФИО, должность уполномоченного лица, выдавшего документ, и печать органа (учреждения), выдавшего документ



Андреева Е.Е.

М. П.

№ 0297604

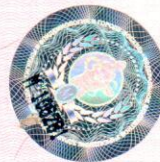

**ФЕДЕРАЛЬНАЯ СЛУЖБА ПО НАДЗОРУ
В СФЕРЕ ЗАЩИТЫ ПРАВ ПОТРЕБИТЕЛЕЙ И БЛАГОПОЛУЧИЯ ЧЕЛОВЕКА
ФЕДЕРАЛЬНОЕ БЮДЖЕТНОЕ УЧРЕЖДЕНИЕ ЗДРАВООХРАНЕНИЯ
«ЦЕНТР ГИГИЕНЫ И ЭПИДЕМИОЛОГИИ В ГОРОДЕ МОСКВЕ»**

129626, Москва, Графский пер. д. 4/9 тел. (495) 687 4035, факс (495) 687 4067

Свидетельство об аккредитации № 31-АК от 26.02.2010

Испытательный лабораторный центр: ГСЭН.RU.ЦОА.021, РОСС RU.0001.510895, DAkKS D-PL-14246-01-00

ЭКСПЕРТНОЕ ЗАКЛЮЧЕНИЕ

о соответствии продукции

**Единым санитарно-эпидемиологическим и гигиеническим требованиям к товарам,
подлежащим санитарно-эпидемиологическому надзору (контролю)**

№ 77.01.09.П.012143.12.13

Дата 31. 12. 2013 г.

На основании заявления № 10523

от 18.12.2013

Организация-изготовитель: ООО "ВИТ"

Адрес: 403014, Волгоградская обл., Городищенский район, ст. Орловка (Россия)

Импортёр (поставщик), получатель: ООО "ВИТ"

Адрес: 403014, Волгоградская обл., Городищенский район, ст. Орловка (Россия)

Наименование продукции: Эмали ПФ - 115

Продукция изготовлена в соответствии: с ГОСТ 6465-76 "Эмали ПФ-115. Технические условия"

Перечень документов, представленных на экспертизу: Протокол испытаний, свидетельство о регистрации, доверенность, свидетельство о постановке в ИФНС, ГОСТ 6465-76 "Эмали ПФ-115. Технические условия", Паспорт качества

Характеристика, ингредиентный состав продукции: Представляют собой суспензию пигментов и наполнителей в пентафталеовом лаке с добавлением растворителей и сиккатива

Рассмотрены протоколы (№, дата протокола, наименование организации (испытательной лаборатории, центра), проводящей испытания, аттестат аккредитации): протоколы ИЦ ФГУЗ "Центр гигиены и эпидемиологии в городе Москве" (Аттестат аккредитации № ГСЭН.RU.ЦОА.021) №2353 от 29.04.2011 г., 2754-Т от 10.05.2011 г.

№ 053288

Гигиеническая характеристика продукции:

Формальдегид, мг/м³

менее 0.001

0,01

Ксилол, мг/м³

менее 0.001

0,1

Раздражающее действие ЛКМ в
рекомендуемом режиме применения:

- на кожные покровы баллы

0

0-4

Контроль воздуха рабочей зоны при применении осуществлять по: диметилбензолу, уайт-спириту, сольвенту, свинцу оксиду, марганцу оксиду, известняку.

Прямой контакт продукции с кожей и слизистой оболочкой может привести к раздражению. Входящие в состав вещества, способны вызывать аллергические заболевания в производственных условиях. Пары продукции, в концентрациях превышающих ПДК для воздуха рабочей зоны, оказывают раздражающее действие на слизистые оболочки глаз и органов дыхания, воздействует на центральную нервную систему (ЦНС), печень.

Область применения: для окраски металлических, деревянных и других поверхностей, подвергающихся атмосферным воздействиям и для окраски внутри помещений

Условия использования, хранения, транспортировки и меры безопасности: соблюдение требований СП 2.2.2.1327-03 "Гигиенические требования к организации технологических процессов, производственному оборудованию и рабочему инструменту", Инструкции по применению

Информация, наносимая на этикетку: в соответствии с Едиными санитарно-эпидемиологическими и гигиеническими требованиями к товарам, подлежащим санитарно-эпидемиологическому надзору (контролю)

ЗАКЛЮЧЕНИЕ

Санитарно-эпидемиологическая экспертиза проведена в соответствии с действующими Едиными санитарно-эпидемиологическими и гигиеническими требованиями к товарам, подлежащим санитарно-эпидемиологическому надзору (контролю) с использованием методов и методик, утвержденных в установленном порядке.

Продукция: Эмали ПФ - 115

соответствует Единым санитарно-эпидемиологическим и гигиеническим требованиям к товарам, подлежащим санитарно-эпидемиологическому надзору (контролю).

Настоящее заключение выдано взамен экспертного заключения № 77.01.09.П.010892.11.13 от 19.11.2013 г.

Главный врач

(заместитель главного врача)

Заведующий отделом
гигиены труда и ИНИ

Эксперт (эксперты)



С. П. Иваненко
подпись



Иваненко А.В.

Ф. И. О.

Руднева Е. А.

Васильева Г. В.

Е. А. Руднева